Deserta boiorum: Kulturwandel am Beginn des 1. Jahrtausends? – Eine kurze Vorstellung des Projekts

Teichner, Felix[1], Schneider, Heike[1,2] & Meier, Thomas[1]

1 Institut für Ur- und Frühgeschichte und Vorderasiatische Archäologie , Universität Heidelberg,
2 Institut für Geographie, Universität Jena

Ziel:

Interdisziplinäre Untersuchung des Einflusses der römischen Eroberungsphase und der Markomannenkriege auf die Kultur- und Landschaftsentwicklung in Westpannonien

Methodik:

Archäologische Siedlungsforschung
Geophysik (Geomagnetisch und Radar)
Sedimentologie
Pollenanalyse

Sonstiges:
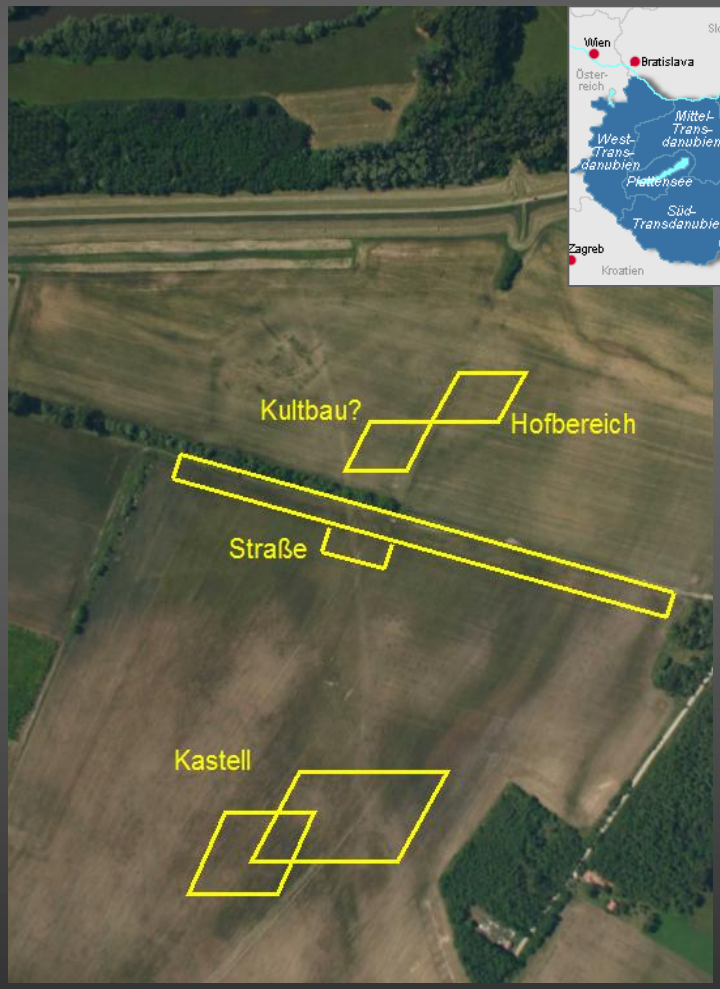
Förderung durch die DFG
Beginn: Mai 2011
Kooperationspartner: Xanthus János Museum Győr (Ungarn)